プライムパークス品川 シーサイドザ・タワー

10,980万円

品川シーサイド駅 徒歩3分
駅近×築浅タワー! 56.91㎡ 2LDK
高級家具家電プレゼント付き！

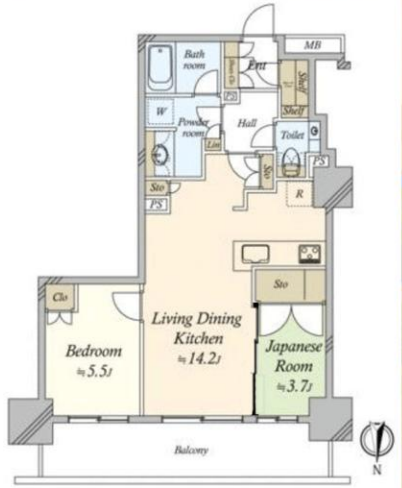

所在	東京都品川区東品川4丁目11-36-601
交通	りんかい線「品川シーサイド」駅 徒歩3分
	京急本線「青物横丁」駅 徒歩9分
建物	方角 南向き / 階数 6階 / 29階建て
	間取り 2LDK / 構造 SRC造
	専有面積 56.91㎡ / バルコニー 11.43㎡
	管理会社 株式会社京急リブコ
	建設会社 株式会社長谷工コーポレーション
	現況 空室 / 引渡し いつでも
	管理費 ¥14,820 / 修繕積立金 ¥9,670
	建物構造 SRC造 29階建て
	築年月 2019年1月 / 総戸数 817戸
	インターネット ¥715/月
備考	